

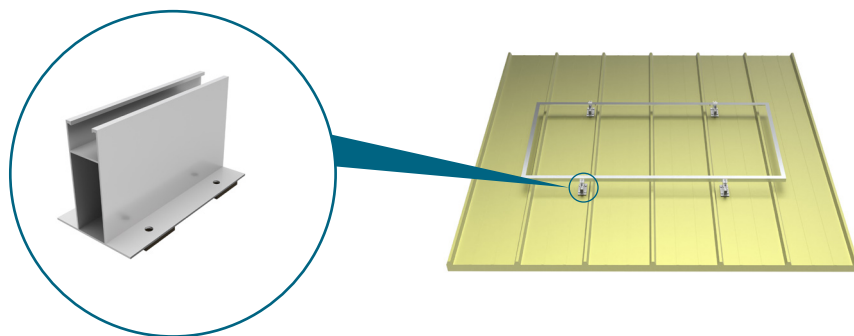

Tamaño del panel: 2400 x 1305 mm

1 Colocación del perfil



1. Colocar el perfil sobre la chapa

2. Colocar los tornillos Roscachapa para fijar el perfil

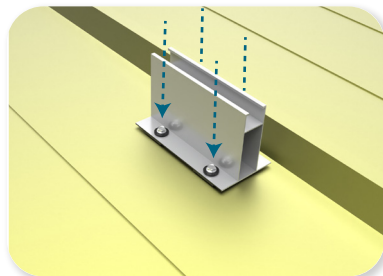
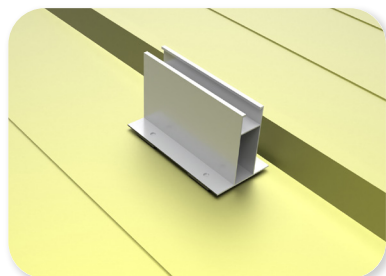

3. Colocar los siguientes perfiles según la cantidad de paneles que se requieran.

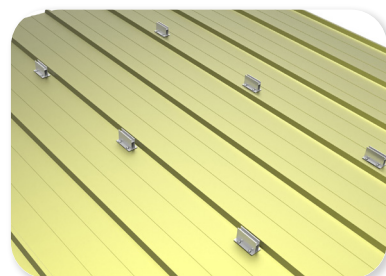

2 Instalación de los módulos

1. Distribuir los módulos a lo largo de la estructura dejando la misma distancia en los extremos.

2. Colocar la **unión terminal 30/35mm** sobre el perfil 70X80.

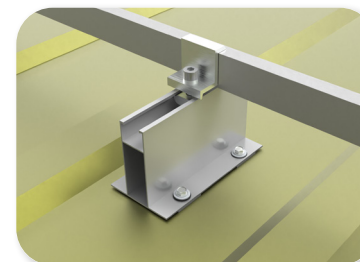
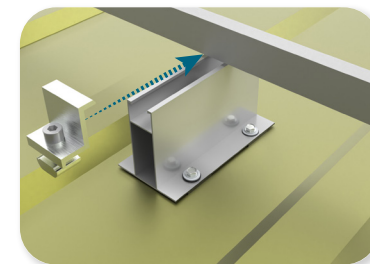

3. Atornillar la **unión terminal 30/35mm** sujetando el panel.

4. Colocar la **unión intermedia** sobre el perfil 70X80 para fijar los módulos en la parte media.

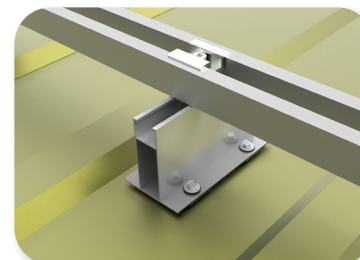
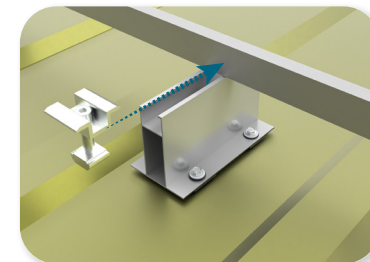

5. Atornillar la **unión intermedia** para asegurar ambos módulos.

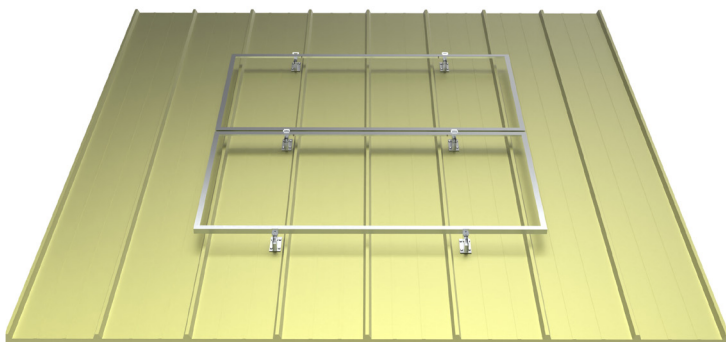
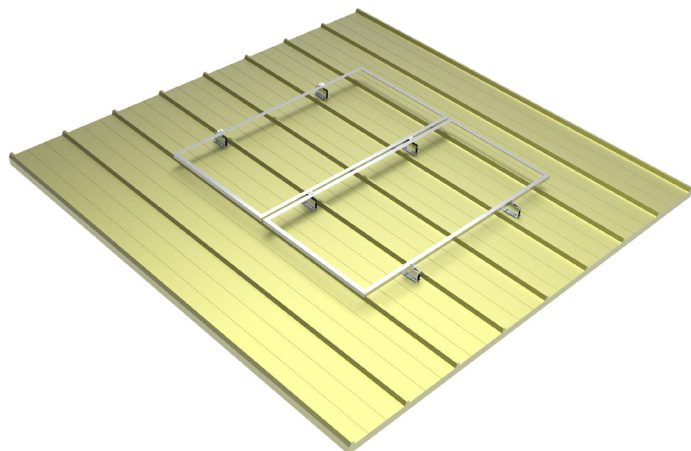

PERFIL7080



TORNILLO
ROSCACHAPA



UNIÓN
TERMINAL
30/35



UNIÓN
INTERMEDIA

	PERFIL7080	TORNILLO ROSCACHAPA	UNIÓN TERMINAL 30/35	UNIÓN INTERMEDIA
KM70801	4	16	4	-
KM70802	6	24	4	2
KM70803	8	32	4	4
KM70804	10	40	4	6
KM70805	12	48	4	8
KM70806	14	56	4	10
KM70807	16	64	4	12
KM70808	18	72	4	14





Comprobar el buen estado de la cubierta y la capacidad portante de la misma
Comprobar la impermeabilidad de la fijación una vez colocada

1

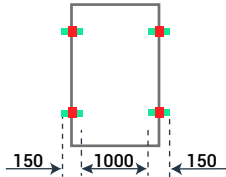

2

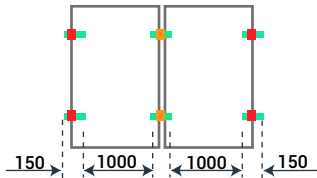

3

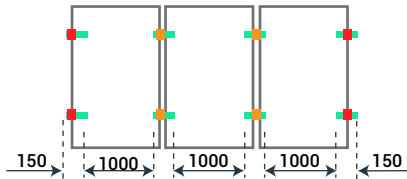

4

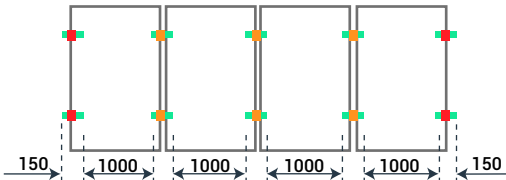

5

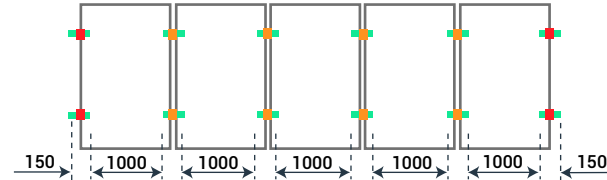

6

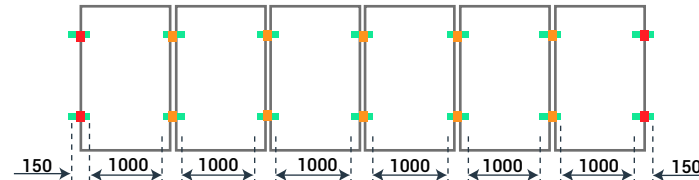

7

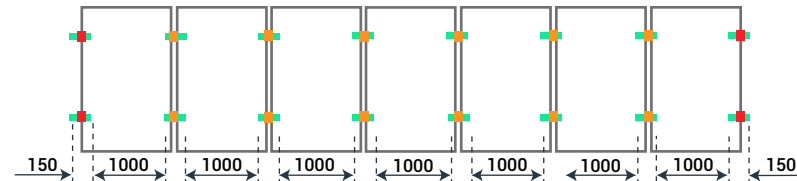

8

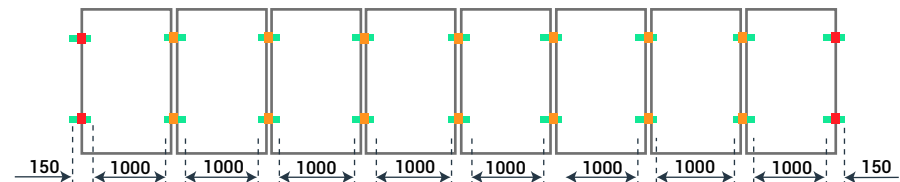

PERFIL 7080



UNION TERMINAL



UNION INTERMEDIA



Par de apriete

Tornillería M8

20Nm

Tornillo Roscachapa

10Nm