



El tamaño máximo del módulo es de 2400 x 1305 mm

1 Colocación del perfil

Hay dos tipos de montajes



Sobre greca



De greca a greca

1. Colocar el perfil sobre la greca de la chapa.

2. Colocar los tornillos roscachapa para fijar el perfil.

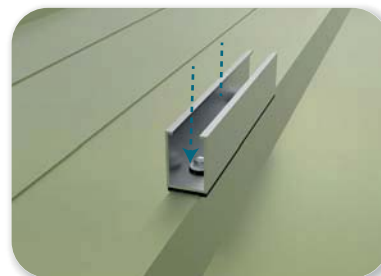
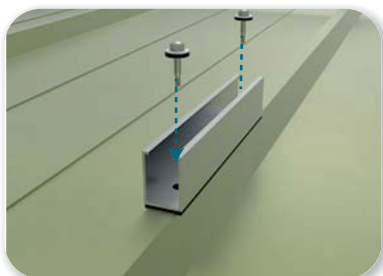

3. Colocar los siguientes perfiles según la cantidad de paneles que se requieran.

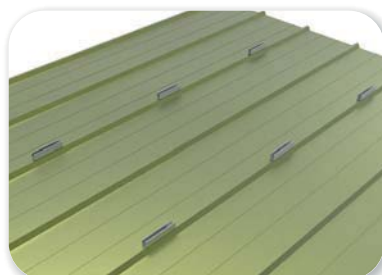

2 Instalación de los módulos

1. Distribuir los módulos a lo largo de la estructura dejando la misma distancia en los extremos.

2. Colocar la **unión terminal** sobre el perfil 40X28.

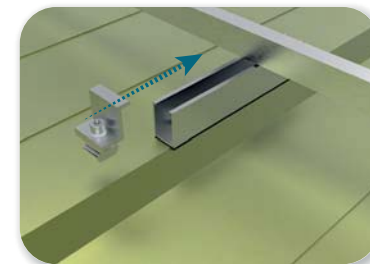

3. Atornillar la **unión terminal** 30/35mm sujetando el panel.

4. Colocar la **unión intermedia** sobre el perfil 40X28 para fijar los módulos en la parte media.

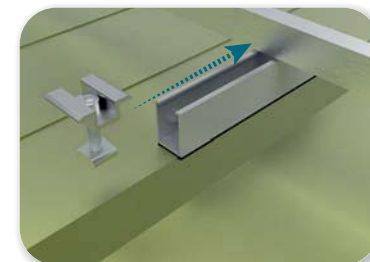

5. Atornillar la **unión intermedia** para asegurar ambos módulos.

PLANO DE MONTAJE

Montaje sobre greca (15CM)

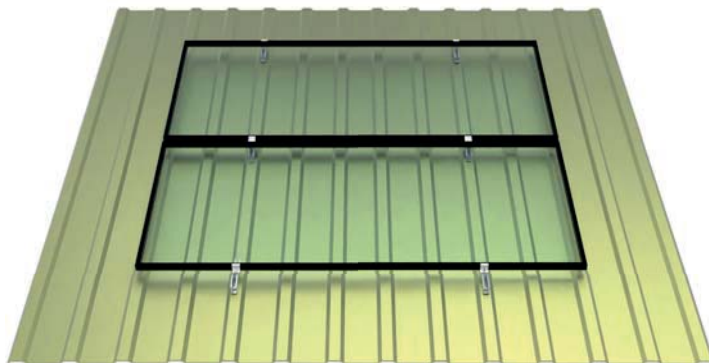

KM40281	4	8	4	-
KM40282	6	12	4	2
KM40283	8	16	4	4
KM40284	10	20	4	6
KM40285	12	24	4	8
KM40286	14	28	4	10
KM40287	16	32	4	12
KM40288	18	36	4	14

Montaje de greca a greca (30CM)

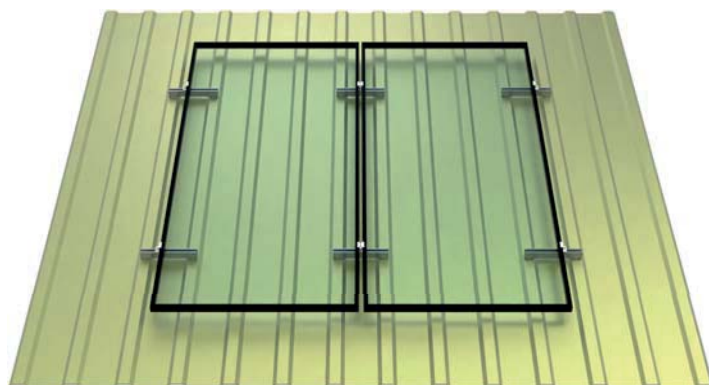

ML40281	4	8	4	-
ML40282	6	12	4	2
ML40283	8	16	4	4
ML40284	10	20	4	6
ML40285	12	24	4	8
ML40286	14	28	4	10
ML40287	16	32	4	12
ML40288	18	36	4	14

PLANO DE MONTAJE



Comprobar el buen estado de la cubierta y la capacidad portante de la misma
Comprobar la impermeabilidad de la fijación una vez colocada

1

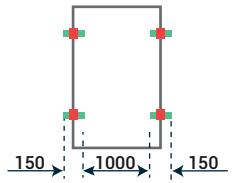

2

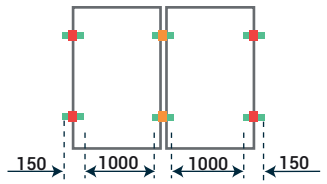

3

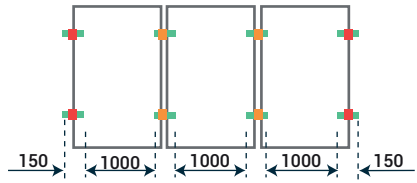

4

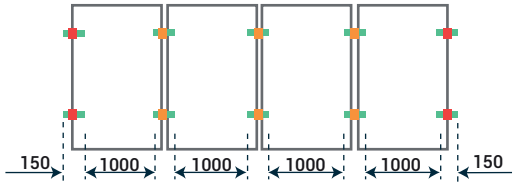

5

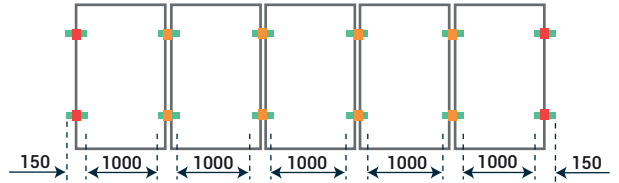

6

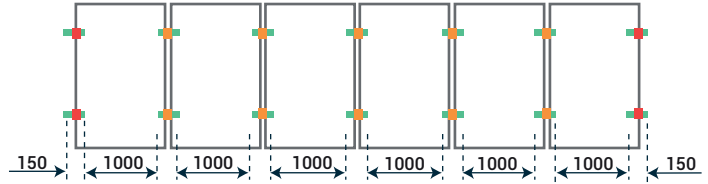

7

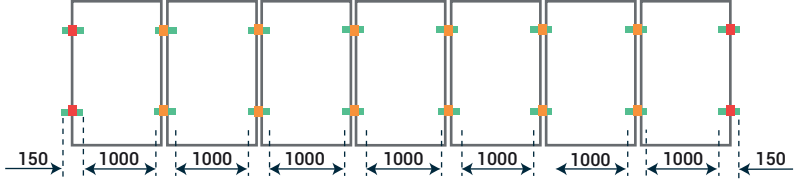

8

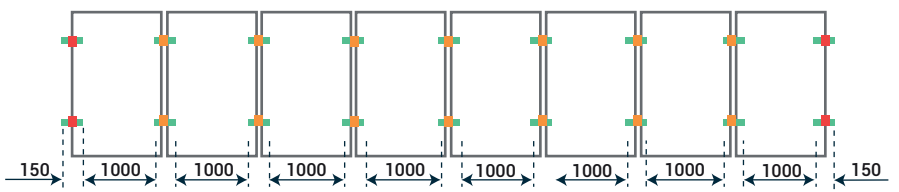

PERFIL 40X28	
UNION TERMINAL	
UNION INTERMEDIA	

Par de apriete

Tornillería M8	20Nm
Tornillería Roscachapa	10Nm

