

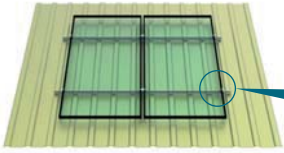

El tamaño máximo del módulo es de 2400 x 1150 mm

1 Colocación del perfil



1. Colocar juntas EPDM sobre las grecas de las chapas.



2. Colocar el perfil continuo 40X28 sobre las juntas EPDM.



3. Colocar los tornillos autotaladrantes para fijar el perfil continuo 40X28.

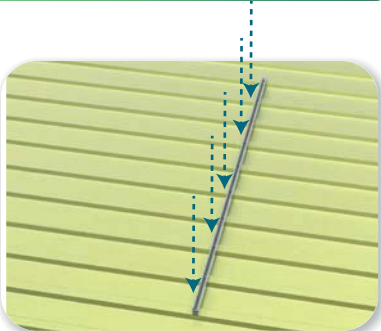

4. Colocar los siguientes perfiles continuos 40X28 según la cantidad de módulos que se requieran.

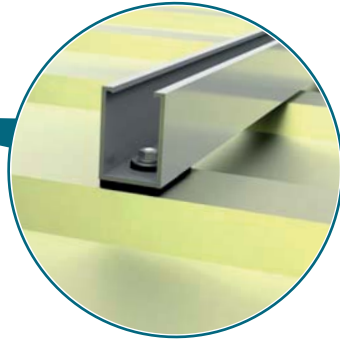

2 Instalación de los módulos

1. Distribuir los módulos a lo largo de la estructura dejando la misma distancia en los extremos.

2. Colocar la unión terminal 30/35mm sobre el perfil continuo 40X28.

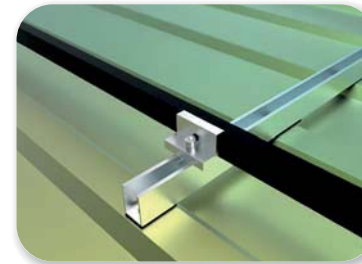
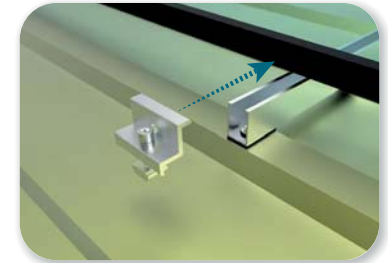

3. Atornillar la unión terminal 30/35mm sujetando el módulo.

4. Colocar la unión intermedia sobre el perfil continuo 40X28 para fijar los módulos en la parte media.

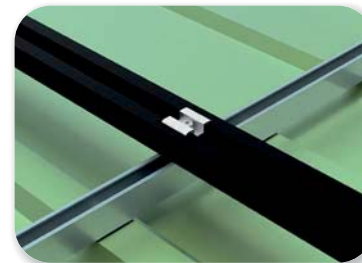
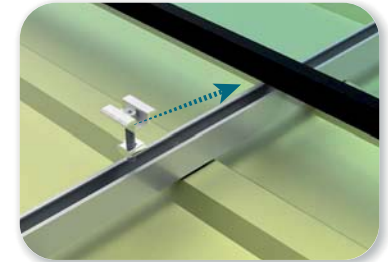

5. Atornillar la unión intermedia para asegurar ambos módulos.

MONTAJE PERFIL CONTINUO 40X28

PLANO DE MONTAJE



Comprobar el buen estado de la cubierta y la capacidad portante de la misma
Comprobar la impermeabilidad de la fijación una vez colocada

*Importante: Colocar 2 autotaladrantes por cada punto de apoyo del perfil a la greca

1

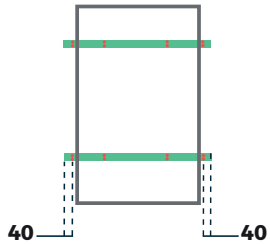

2

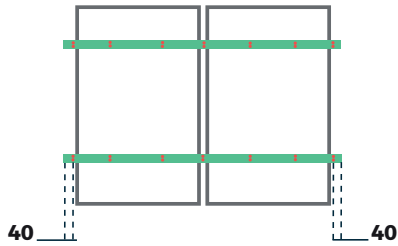

3

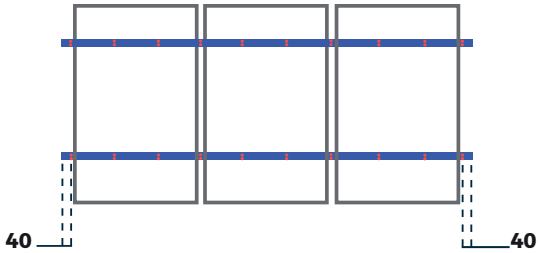

4

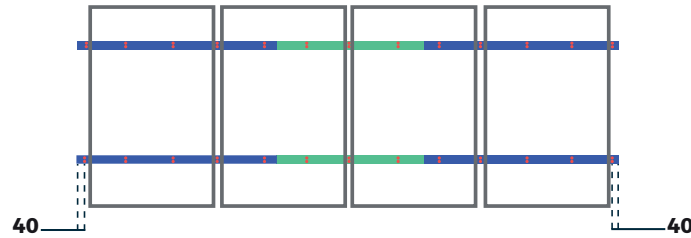

5

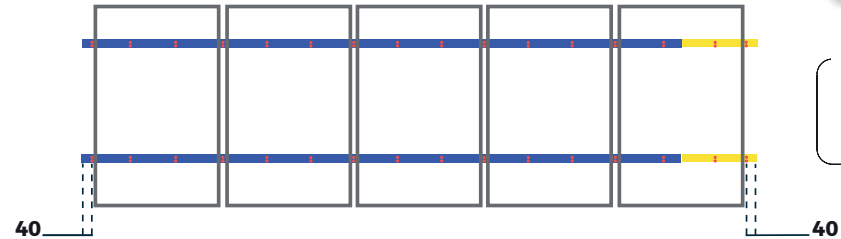

6

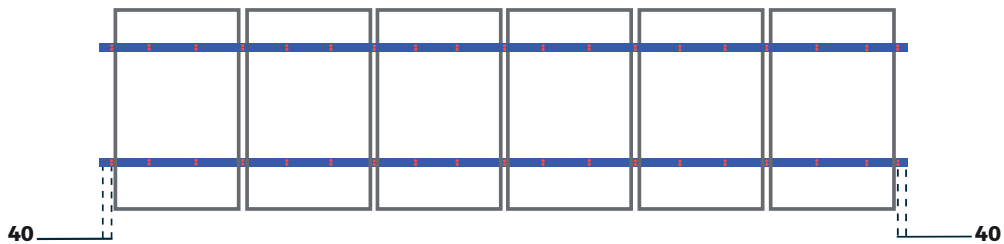

| | |
|---------------------|--|
| AUTOTALADRANTE | |
| PERFIL 40X28 - 550 | |
| PERFIL 40X28- 1230 | |
| PERFIL 40x28 - 1800 | |

Par de apriete

| | |
|----------------------------|------|
| Tornillería M-8 | 20Nm |
| Tornillería Autotaladrante | 10Nm |



MONTAJE PERFIL CONTINUO 40X28

PLANO DE MONTAJE

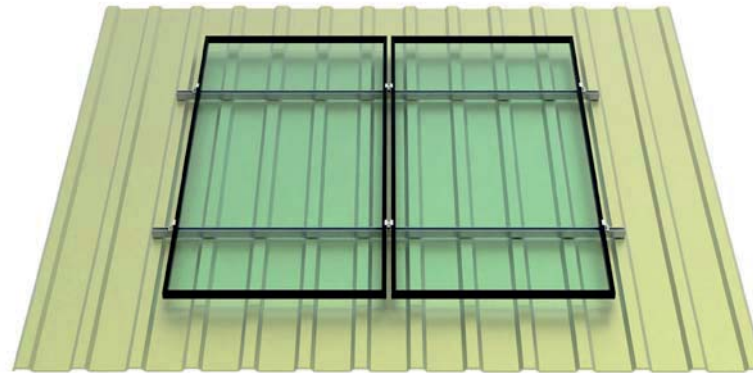

TORNILLO
AUTOTALADRANTE



PERFIL40X28
550mm



PERFIL40X28
1230mm



PERFIL40X28
1800mm



UNIÓN
TERMINAL
30/35mm



UNIÓN
INTERMEDIA



TAPÓN

| | TORNILLO AUTOTALADRANTE | PERFIL40X28 550mm | PERFIL40X28 1230mm | PERFIL40X28 1800mm | UNIÓN TERMINAL 30/35mm | UNIÓN INTERMEDIA | TAPÓN |
|---------------|----------------------------|----------------------|-----------------------|-----------------------|------------------------------|---------------------|-------|
| KCC281 | 16 | - | 2 | - | 4 | - | 4 |
| KCC282 | 28 | - | 4 | - | 4 | 2 | 4 |
| KCC283 | 40 | - | - | 4 | 4 | 4 | 4 |
| KCC284 | 52 | - | 2 | 4 | 4 | 6 | 4 |
| KCC285 | 64 | 2 | - | 6 | 4 | 8 | 4 |
| KCC286 | 76 | - | - | 8 | 4 | 10 | 4 |